La Rando des Pêcheurs 2023

de Pinet au Viala

ou une montée au-dessus du Tarn par le GR 736

Marquage

Rendez-vous au Mas de la Nauq dès 7h30 pour un déjeuner. Départ 8h30 en voiture vers les bords du Tarn pour une randonnée de 8km. Le début du parcours grimpe un peu!

Arrivée au Viala vers 12h30 pour le repas, on recherche les véhicules. Ouvert à tout le monde, randonnée adultes.

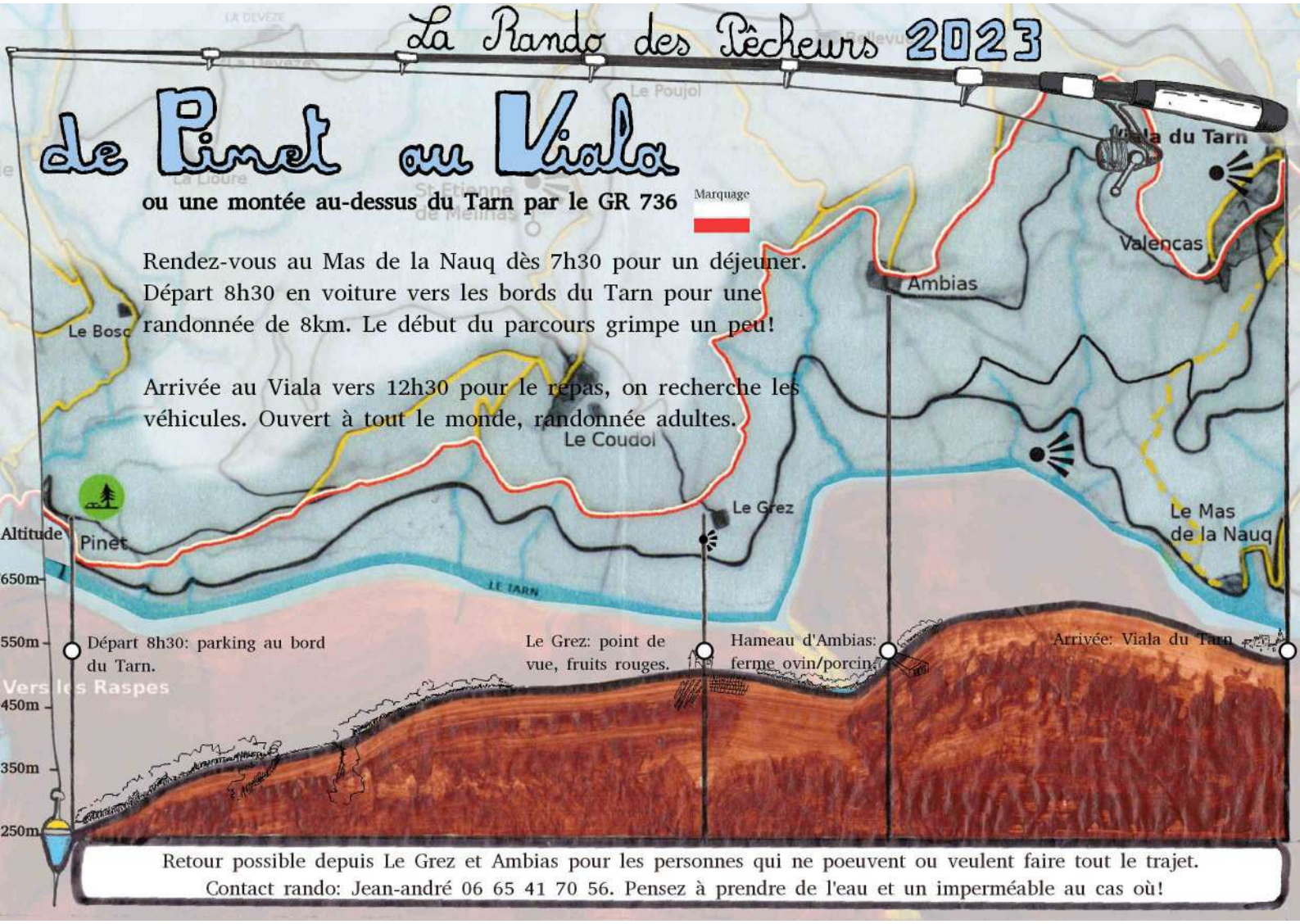

Retour possible depuis Le Grez et Ambias pour les personnes qui ne poeuvent ou veulent faire tout le trajet.
Contact rando: Jean-andré 06 65 41 70 56. Pensez à prendre de l'eau et un imperméable au cas où!